

# Normas Urbanísticas Municipales de CASILLAS

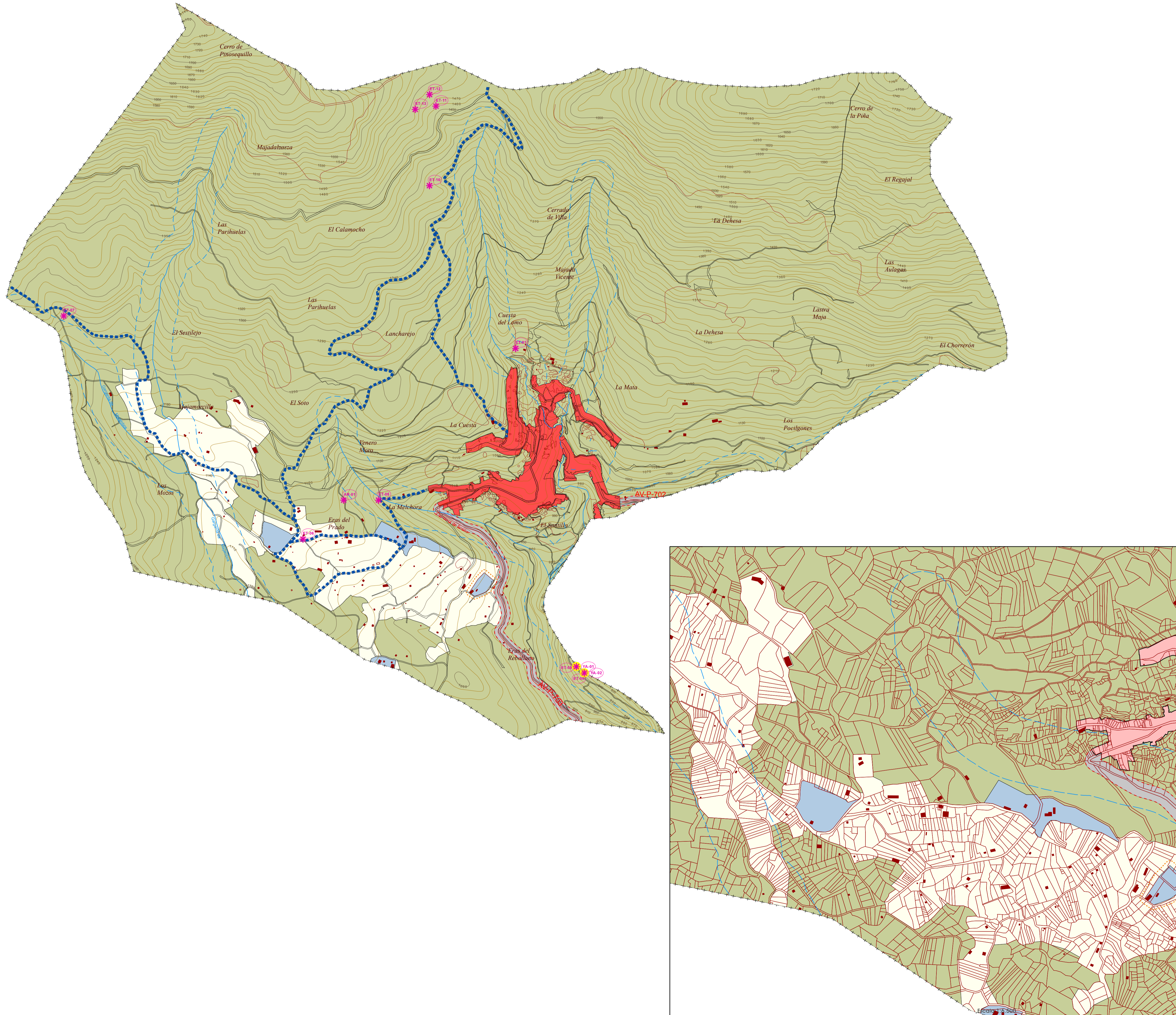



**BASE**

- ++ Límite Término Municipal
- Núcleo de población, manzanero
- Carreteras
- Caminos y sendas
- Ríos y arroyos
- Curvas de nivel
- Línea eléctrica

**CLASIFICACIÓN**

- Límite de Suelo Urbano
- Suelo rústico común
- Suelo rústico con protección natural
- Suelo rústico con protección cultural
- Suelo rústico de dotaciones públicas
- Suelo rústico con protección de infraestructuras

**OTRAS INDICACIONES**

**AFECCIONES SECTORIALES**

- Límite de edificación (Leg. sobre carreteras)
- Zona de policía (Leg. sobre aguas)
- Línea de policía mortuoria

**CONDICIONES DE PROTECCIÓN ESPECÍFICA**

- Elemento o espacio catalogado
- Identificador de la ficha de catálogo
- Camino estructurante

DILIGENCIA: PARA HACER CONSTAR QUE ESTA DOCUMENTACIÓN ORIGINAL ES LA RECIBIDA Y CERTIFICADA POR LA SECRETARÍA GENERAL DEL AYUNTAMIENTO DE CASILLAS, PARA LA APROBACIÓN INICIAL DE LAS NORMAS URBANÍSTICAS MUNICIPALES, LA PRESENTE DOCUMENTACIÓN FUE APROBADA INICIALMENTE POR EL PLENO DEL AYUNTAMIENTO DE CASILLAS, CELEBRADO EL DÍA \_\_\_\_\_ DE \_\_\_\_\_ DE \_\_\_\_\_ EN CASILLAS, \_\_\_\_\_ DE \_\_\_\_\_ DE \_\_\_\_\_

FDO. LA SECRETARÍA MUNICIPAL DE CASILLAS  
ISABEL SANCHIDRIÁN GALLEGO

**NORMAS URBANÍSTICAS MUNICIPALES DE CASILLAS**

**P.O.1**

Documento para APROBACIÓN INICIAL Julio 2015

PROMOTOR: Ayuntamiento de Casillas

HOJA 1/1

PLANO DE CLASIFICACIÓN Y ORDENACIÓN DEL SUELO RÚSTICO

Escala 1:10.000

Equipo redactor: **urbuplan**

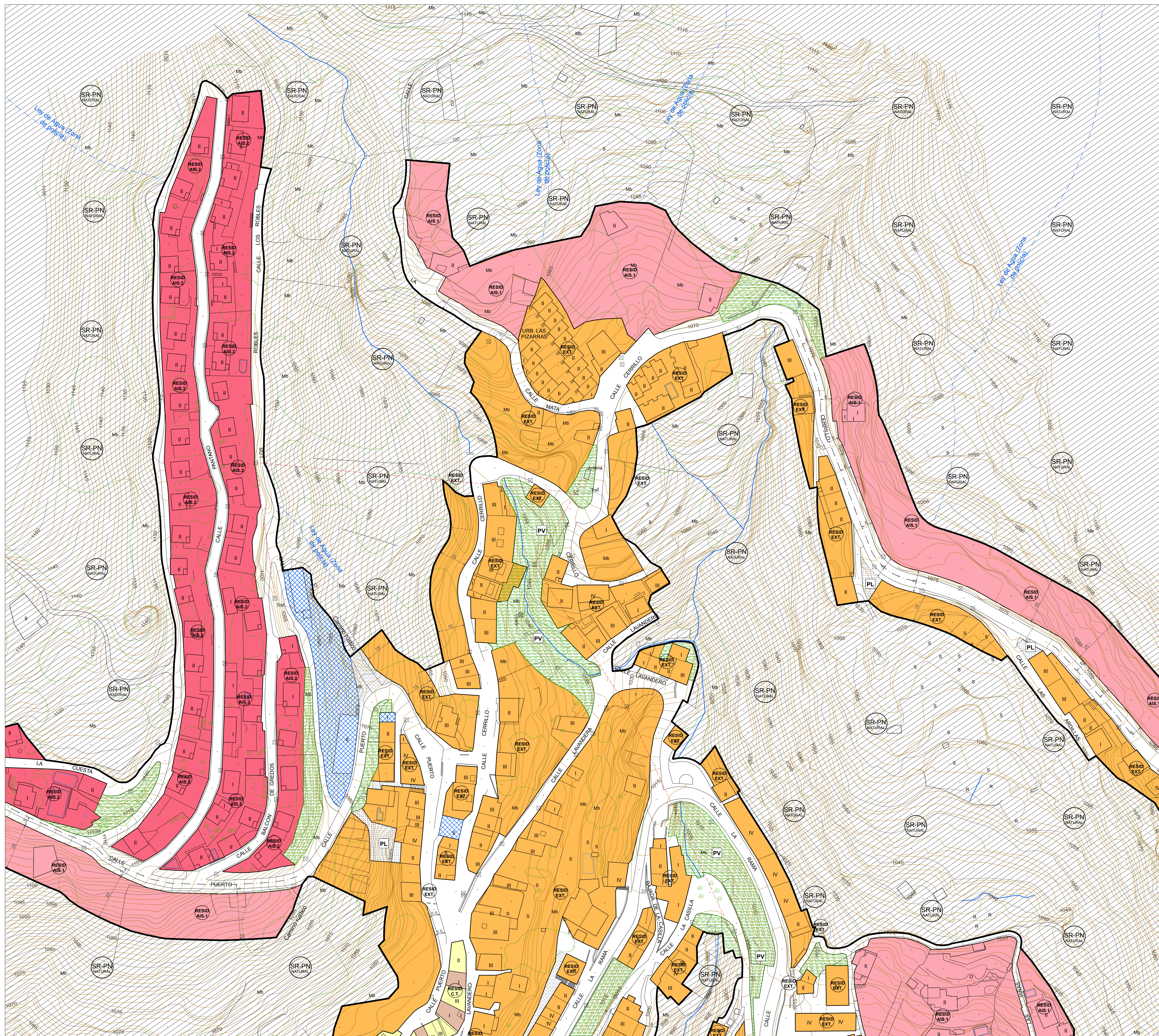

**SUELO URBANO**

**CLASIFICACIÓN**

▭ Límite de Suelo Urbano

**CALIFICACIÓN, ORDENANZAS DE EDIFICACIÓN**

**RESIDENCIAL**

ORDENANZA	CONDICIONES GENERALES Nº DE PLANTAS Y ALTURAS (Ver normativa, condiciones de ordenanza)
C.T. - Casco tradicional	- B+2, 10m
EXT. - Extensión	- B+1, 7m -- Si es residencial unifamiliar - B+2, 10m -- Si es residencial plurifamiliar
AISL.1 - Aislada 1	- B+1, 7m
AISL.2 - Aislada 2	- B+1, 7m

**ESPECIALES**

- Tipología tradicional (protección de elementos)
- Edificación singular

**SISTEMAS LOCALES**

- EQ. - Equipamiento
- Espacio Libre Público
- pv - Espacio Libre Privado

**ETIQUETADO**

- RESID C.T. - Uso predominante
- RESID C.T. - Nombre ordenanza

**CATÁLOGO**

- Elemento o espacio catalogado
- Identificador de la ficha de catálogo
- Elemento puntual catalogado

**OTRAS INDICACIONES**

BASE	LÍMITES DE ZONAS
Parcelario (indicativo)	Límite Edificación (Ley de carreteras)
Edificaciones (indicativo)	Zona de policía (Leg. sobre aguas)
Parcelario catastral (indicativo) (Solo se indica cuando se usan para mediciones)	Límite Edificación (Policía mortuoria)
Lineas eléctricas	
Curvas de nivel	
Ríos, arroyos y regueras	
Ejes (Solo se indican cuando se usan para mediciones)	

**PAUTAS PARA LA ORDENACIÓN DEL ESPACIO PÚBLICO Y OTRAS ESPECIFICACIONES**

- Espacio peatonal
- PL - Patio Libre Privado

**SUELO RÚSTICO**

**CLASIFICACIÓN**

- Suelo rústico con protección natural
- Suelo rústico con protección de infraestructuras

**ETIQUETADO**

- SR-PN - Acrónimo
- Categoría del suelo

DILIGENCIA: PARA HACER CONSTAR QUE ESTA DOCUMENTACIÓN ORIGINAL ES LA RECIBIDA Y CERTIFICADA POR LA SECRETARÍA GENERAL DEL AYUNTAMIENTO DE CASILLAS, PARA LA APROBACIÓN INICIAL DE LAS NORMAS URBANÍSTICAS MUNICIPALES. LA PRESENTE DOCUMENTACIÓN FUE APROBADA INICIALMENTE POR EL PLENO DEL AYUNTAMIENTO DE CASILLAS, CELEBRADO EL DÍA \_\_\_\_\_ DE \_\_\_\_\_ DE \_\_\_\_\_ EN CASILLAS, \_\_\_\_\_ DE \_\_\_\_\_ DE \_\_\_\_\_

FDO. LA SECRETARÍA MUNICIPAL DE CASILLAS  
ISABEL SANCHIDRIÁN GALLEGO

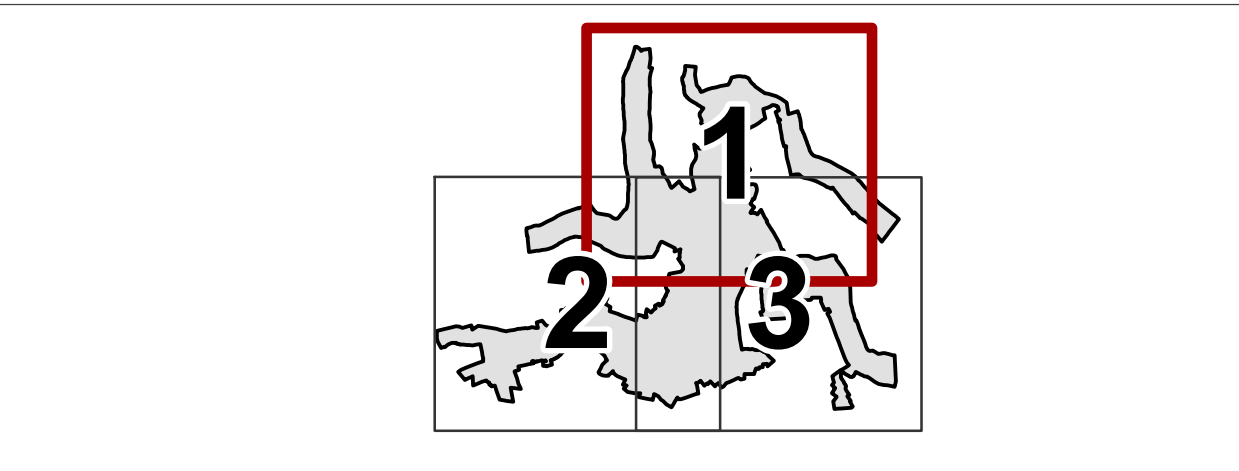

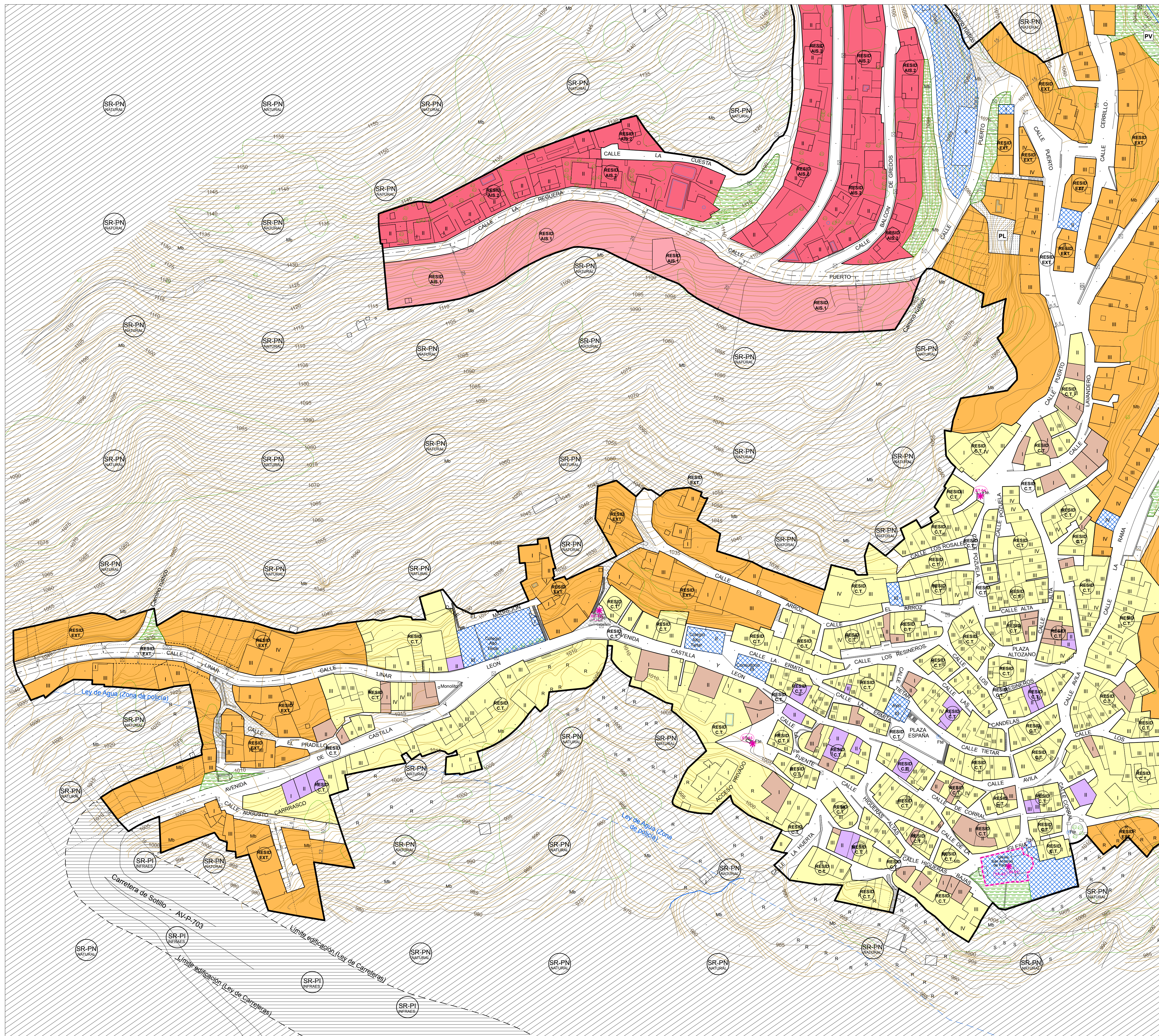

**SUELO URBANO**

**CLASIFICACIÓN**

▭ Límite de Suelo Urbano

**CALIFICACIÓN, ORDENANZAS DE EDIFICACIÓN**

**RESIDENCIAL**

ORDENANZA	CONDICIONES GENERALES Nº DE PLANTAS Y ALTURAS (Ver normativa, condiciones de ordenanza)
C.T. - Casco tradicional	- B+2, 10m
EXT. - Extensión	- B+1, 7m -- Si es residencial unifamiliar - B+2, 10m -- Si es residencial plurifamiliar
AISL. 1 - Aislada 1	- B+1, 7m
AISL. 2 - Aislada 2	- B+1, 7m

**ESPECIALES**

- Tipología tradicional (protección de elementos)
- Edificación singular

**SISTEMAS LOCALES**

- EQ. - Equipamiento
- Espacio Libre Público
- PL - Espacio Libre Privado

**ETIQUETADO**

- RESID. C.T. - Uso predominante
- RESID. C.T. - Nombre ordenanza

**CATÁLOGO**

- Elemento o espacio catalogado
- Elemento puntual catalogado
- Identificador de la ficha de catálogo

**OTRAS INDICACIONES**

**BASE**

- Parcelario (indicativo)
- Edificaciones (indicativo)
- Parcelario catastral (indicativo) (Solo se indican cuando se usan para mediciones)
- Lineas eléctricas
- Curvas de nivel
- Ríos, arroyos y regueros
- Ejes (Solo se indican cuando se usan para mediciones)

**LÍMITES DE ZONAS**

- Límite Edificación (Ley de carreteras)
- Zona de policía (Leg. sobre aguas)
- Límite Edificación (Policía mortuoria)

**PAUTAS PARA LA ORDENACIÓN DEL ESPACIO PÚBLICO Y OTRAS ESPECIFICACIONES**

- Espacio peatonal
- PL - Patio Libre Privado

**SUELO RÚSTICO**

**CLASIFICACIÓN**

- Suelo rústico con protección natural
- Suelo rústico con protección de infraestructuras

**ETIQUETADO**

- SR-PN - Acrónimo
- SR-PN - Categoría del suelo

DILIGENCIA: PARA HACER CONSTAR QUE ESTA DOCUMENTACIÓN ORIGINAL ES LA RECIBIDA Y CERTIFICADA POR LA SECRETARÍA GENERAL DEL AYUNTAMIENTO DE CASILLAS, PARA LA APROBACIÓN INICIAL DE LAS NORMAS URBANÍSTICAS MUNICIPALES. LA PRESENTE DOCUMENTACIÓN FUE APROBADA INICIALMENTE POR EL PLENO DEL AYUNTAMIENTO DE CASILLAS, CELEBRADO EL DÍA \_\_\_\_\_ DE \_\_\_\_\_ DE \_\_\_\_\_ EN CASILLAS, \_\_\_\_\_ DE \_\_\_\_\_ DE \_\_\_\_\_

FDO. LA SECRETARÍA MUNICIPAL DE CASILLAS  
ISABEL SANCHIDRIÁN GALLEGOS

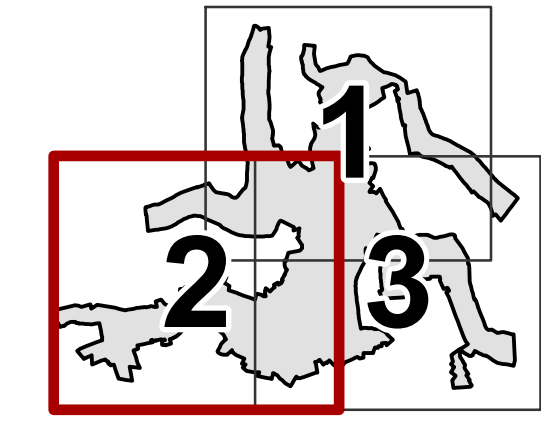

**NORMAS URBANÍSTICAS MUNICIPALES DE CASILLAS**

**P.O.2**

HOJA 2/3 Núcleo: Casillas  
PLANO DE ORDENACIÓN DEL SUELO URBANO

Documento para APROBACIÓN INICIAL Julio 2015

PROMOTOR: Ayuntamiento de Casillas

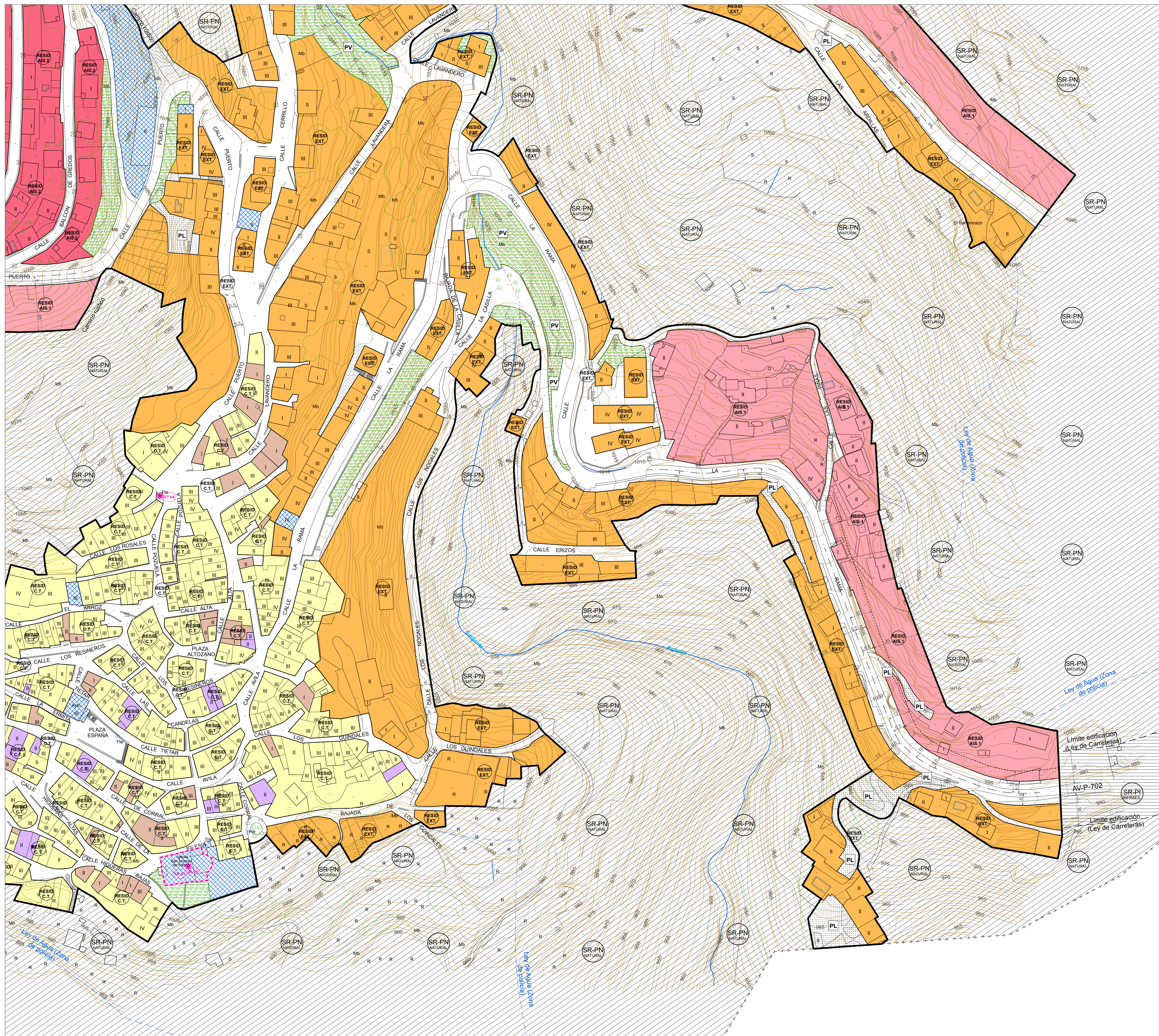

**SUELO URBANO**

**CLASIFICACIÓN**

▭ Límite de Suelo Urbano

**CALIFICACIÓN, ORDENANZAS DE EDIFICACIÓN**

**RESIDENCIAL**

ORDENANZA	CONDICIONES GENERALES Nº DE PLANTAS Y ALTURAS (Ver normativa, condiciones de ordenanza)
C.T. - Casco tradicional	- B+2, 10m
EXT. - Extensión	- B+1, 7m -- Si es residencial unifamiliar - B+2, 10m -- Si es residencial plurifamiliar
AISL.1 - Aislada 1	- B+1, 7m
AISL.2 - Aislada 2	- B+1, 7m

**ESPECIALES**

- Tipología tradicional (protección de elementos)
- Edificación singular

**SISTEMAS LOCALES**

- EQ. - Equipamiento
- Espacio Libre Público
- PLV - Espacio Libre Privado

**ETIQUETADO**

- RESID. - Uso predominante
- C.T. - Nombre ordenanza

**CATÁLOGO**

- Elemento o espacio catalogado
- Identificador de la ficha de catálogo
- Elemento puntual catalogado

**OTRAS INDICACIONES**

BASE	LÍMITES DE ZONAS
Parcelario (indicativo)	Límite Edificación (Ley de carreteras)
Edificaciones (indicativo)	Zona de policía (Leg. sobre aguas)
Parcelario catastral (indicativo) (Solo se indica cuando se usan para mediciones)	Límite Edificación (Policía mortuoria)
Lineas eléctricas	Curvas de nivel
Ríos, arroyos y regueras	Ejes (Solo se indican cuando se usan para mediciones)

**PAUTAS PARA LA ORDENACIÓN DEL ESPACIO PÚBLICO Y OTRAS ESPECIFICACIONES**

- Espacio peatonal
- PL - Patio Libre Privado

**SUELO RÚSTICO**

**CLASIFICACIÓN**

- Suelo rústico con protección natural
- Suelo rústico con protección de infraestructuras

**ETIQUETADO**

- SR-PN - Acrónimo
- Categoría del suelo

DILIGENCIA: PARA HACER CONSTAR QUE ESTA DOCUMENTACIÓN ORIGINAL ES LA RECIBIDA Y CERTIFICADA POR LA SECRETARÍA GENERAL DEL AYUNTAMIENTO DE CASILLAS, PARA LA APROBACIÓN INICIAL DE LAS NORMAS URBANÍSTICAS MUNICIPALES. LA PRESENTE DOCUMENTACIÓN FUE APROBADA INICIALMENTE POR EL PLENO DEL AYUNTAMIENTO DE CASILLAS, CELEBRADO EL DÍA \_\_\_\_\_ DE \_\_\_\_\_ DE \_\_\_\_\_ EN CASILLAS, \_\_\_\_\_ DE \_\_\_\_\_ DE \_\_\_\_\_

FDO. LA SECRETARÍA MUNICIPAL DE CASILLAS  
ISABEL SANCHIDRIÁN GALLEGO

